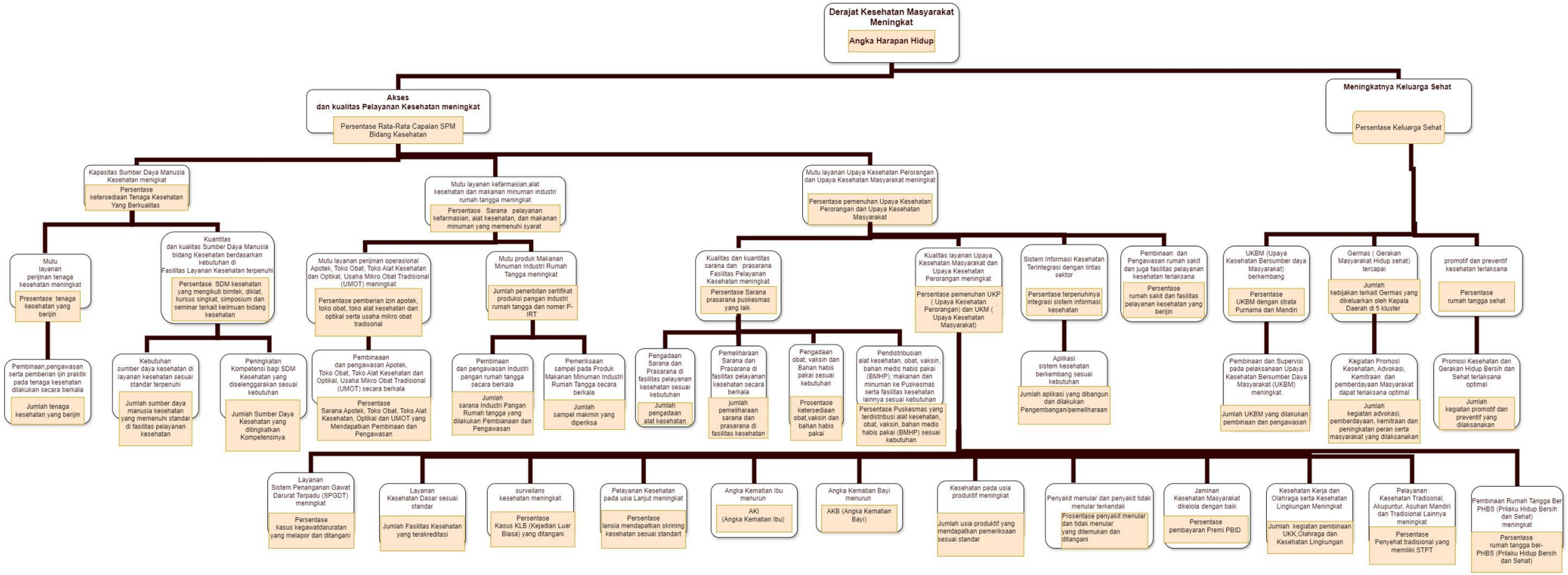
Derajat Kesehatan Masyarakat Meningkat
Angka Harapan Hidup
Akses dan kualitas Pelayanan Kesehatan meningkat
Persentase Rata-Rata Capaian SPM Bidang Kesehatan
Meningkatnya Keluarga Sehat
Persentase Keluarga Sehat
Kapasitas Sumber Daya Manusia Kesehatan menigkat
Persentase ketersedaan Tenaga Kesehatan Yang Berkualitas
Mutu layanan perijinan tenaga kesehatan meningkat
Presentase tenaga kesehatan yang berijin
Pembinaan,pengawasan serta pemberian ijin praktik pada tenaga kesehatan dilakukan secara berkala
Jumlah tenaga kesehatan yang berijin
Kuantitas dan kualitas Sumber Daya Manusia bidang Kesehatan berdasarkan kebutuhan di Fasilitas Layanan Kesehatan terpenuhi
Persentase SDM kesehatan yang mengikuti bimtek, diklat, kursus singkat, simposium dan seminar terkait keilmuan bidang kesehatan
Kebutuhan sumber daya kesehatan di layanan kesehatan sesuai standar terpenuhi
Jumlah sumber daya manusia kesehatan yang memenuhi standar di fasilitas pelayanan kesehatan
Peningkatan Kompetensi bagi SDM Kesehatan yang diselenggarakan sesuai kebutuhan
Jumlah Sumber Daya Kesehatan yang ditingkatkan Kompetensinya
Mutu layanan kefarmasian,alat kesehatan dan makanan minuman industri rumah tangga meningkat
Persentase Sarana pelayanan kefarmasian, alat kesehatan, dan makanan minuman yang memenuhi syarat
Mutu layanan perijinan operasional Apotek, Toko Obat, Toko Alat Kesehatan dan Optikal, Usaha Mikro Obat Tradisional (UMOT) meningkat
Persentase pemberian izin apotek, toko obat, toko alat kesehatan dan optikal serta usaha mikro obat tradisonal
Pembinaaan dan pengawasan Apotek, Toko Obat, Toko Alat Kesehatan dan Optikal, Usaha Mikro Obat Tradisional (UMOT) secara berkala
Persentase Sarana Apotek, Toko Obat, Toko Alat Kesehatan, Optikal dan UMOT yang Mendapatkan Pembinaan dan Pengawasan
Mutu produk Makanan Minuman Industri Rumah Tangga meningkat
Jumlah penerbitan sertifikat produksi pangan industri rumah tangga dan nomer P-IRT
Pembinaan dan pengawasan Industri pangan rumah tangga secara berkala
Jumlah sarana Industri Pangan Rumah tangga yang dilakukan Pembianaan dan Pengawasan
Pemeriksaan sampel pada Produk Makanan Minuman Industri Rumah Tangga secara berkala
Jumlah sampel makmin yang diperiksa
Mutu layanan Upaya Kesehatan Perorangan dan Upaya Kesehatan Masyarakat meningkat
Persentase pemenuhan Upaya Kesehatan Perorangan dan Upaya Kesehatan Masyarakat
Kualitas dan kuantitas sarana dan prasarana Fasilitas Pelayanan Kesehatan meningkat
Persentase Sarana prasarana puskesmas yang laik
Pengadaan Sarana dan Prasarana di fasilitas pelayanan kesehatan sesuai kebutuhan
Jumlah pengadaan alat kesehatan
Pemeliharaan Sarana dan Prasarana di fasilitas pelayanan kesehatan secara berkala
jumlah pemeliharaan sarana dan prasarana di fasilitas kesehatan
Pengadaan obat, vaksin dan Bahan habis pakai sesuai kebutuhan
Prosentase ketersediaan obat,vaksin dan bahan habis pakai
Pendistribusian alat kesehatan, obat, vaksin, bahan medis habis pakai (BMHP), makanan dan minuman ke Puskesmas serta fasilitas kesehatan lainnya sesuai kebutuhan
Persentase Puskesmas yang terdistribusi alat kesehatan, obat, vaksin, bahan medis habis pakai (BMHP) sesuai kebutuhan
Kualitas layanan Upaya Kesehatan Masyarakat dan Upaya Kesehatan Perorangan meningkat
Persentase pemenuhan UKP (Upaya Kesehatan Perorangan) dan UKM (Upaya Kesehatan Masyarakat)
Sistem Informasi Kesehatan Terintegrasi dengan lintas sektor
Persentase terpenuhinya integrasi sistem informasi kesehatan
Aplikasi sistem kesehatan berkembang sesuai kebutuhan
Jumlah aplikasi yang dibangun dan dilakukan Pengembangan/pemeliharaan
Pembinaan dan Pengawasan rumah sakit dan juga fasilitas pelayanan kesehatan terlaksana
Persentase rumah sakit dan fasilitas pelayanan kesehatan yang berijin
UKBM (Upaya Kesehatan Bersumber daya Masyarakat) berkembang
Persentase UKBM dengan strata Purnama dan Mandiri
Pembinaan dan Supervisi pada pelaksanaan Upaya Kesehatan Bersumber Daya Masyarakat (UKBM) meningkat
Jumlah UKBM yang dilakukan pembinaan dan pengawasan
Germas (Gerakan Masyarakat Hidup sehat) tercapai
Jumlah kebijakan terkait Germas yang dikeluarkan oleh Kepala Daerah di 5 kluster
Kegiatan Promosi Kesehatan, Advokasi, Kemitraan dan pemberdayaan Masyarakat dapat terlaksana optimal
Jumlah kegiatan advokasi, pemberdayaan, kemitraan dan peningkatan peran serta masyarakat yang dilaksanakan
promotif dan preventif kesehatan terlaksana
Persentase rumah tangga sehat
Promosi Kesehatan dan Gerakan Hidup Bersih dan Sehat terlaksana optimal
Jumlah kegiatan promotif dan preventif yang dilaksanakan
Layanan Sistem Penanganan Gawat Darurat Terpadu (SPGDT) meningkat
Persentase kasus kegawatdaruratan yang melapor dan ditangani
Layanan Kesehatan Dasar sesuai standar
Jumlah Fasilitas Kesehatan yang terakreditasi
surveilans kesehatan meningkat
Persentase Kasus KLB (Kejadian Luar Biasa) yang ditangani
Pelayanan Kesehatan pada usia Lanjut meningkat
Persentase lansia mendapatkan skrining kesehatan sesuai standart
Angka Kematian Ibu menurun
AKI (Angka Kematian Ibu)
Angka Kematian Bayi menurun
AKB (Angka Kematian Bayi)
Kesehatan pada usia produktif meningkat
Jumlah usia produktif yang mendapatkan pemeriksaan sesuai standar
Penyakit menular dan penyakit tidak menular terkendali
Prosentase penyakit menular dan tidak menular yang ditemukan dan ditangani
Jaminan Kesehatan Masyarakat dikelola dengan baik
Persentase pembayaran Premi PBID
Kesehatan Kerja dan Olahraga serta Kesehatan Lingkungan Meningkat
Jumlah kegiatan pembinaan UKK,Olahraga dan Kesehatan Lingkungan
Pelayanan Kesehatan Tradisonal, Akupuntur, Asuhan Mandiri dan Tradisional Lainnya meningkat
Persentase Penyehat tradisional yang memiliki STPT
Pembinaan Rumah Tangga Ber PHBS (Prilaku Hidup Bersih dan Sehat) meningkat
Persentase rumah tangga ber-PHBS (Prilaku Hidup Bersih dan Sehat)